



RESULTADOS DE LA ENCUESTA SOBRE:

Reforma de Atención Urgente y Continuada,
impuesta por la Administración, con el apoyo minoritario de SATSE,
CCOO, UGT y AFAPNA (que posteriormente se retira)

Desde el Sindicato Médico de Navarra hemos querido saber, por los propios médicos afectados y a través de esta encuesta, la opinión que tienen sobre el impacto del Acuerdo tras más de seis meses de vigencia.

La encuesta ha sido realizada del 10 al 28 de noviembre, entre médicos de Atención Primaria que ejercen su labor en las zonas rurales, es decir, aquellas en las que existen Puntos de Atención Continuada. Incluye, por lo tanto, a médicos de Equipo de Atención Primaria (que atienden a la población durante el horario de mañanas de 8:00 a 15:20 horas los días laborables y además realizan microguardias de 15:20 a 20:00 horas de lunes a jueves y guardias de 16 horas y 40 minutos los viernes y vísperas de festivos) y a médicos de los Servicios de Urgencias Extrahospitalarias (su jornada es de 20:00 a 8:00 horas de lunes a jueves y de 24 horas los sábados y festivos).

Del total de las 152 encuestas recibidas: 2 han sido consideradas como no válidas, por pertenecer a situaciones especiales que reconoce el propio encuestado y por lo cual sólo aporta comentarios; otras 5 han sido remitidas en un formato diferente al solicitado y no se han podido leer los campos de las preguntas 1 a 9, por lo que también han sido consideradas como no válidas aunque sí se han recogido sus comentarios.

Los resultados que hemos obtenido han sido los siguientes:

¿Crees que el nuevo modelo mejora el anterior? (Acuerdo de 13 de marzo de 2008)

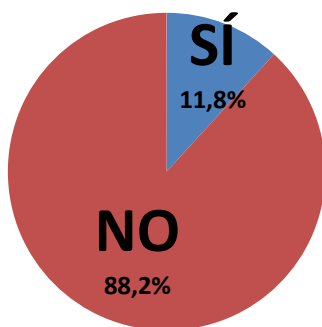

Queda patente que, entre los afectados por esta reforma, **la inmensa mayoría (88%) cree que este modelo NO mejora al existente previamente** surgido del Acuerdo de 13 de marzo de 2008 y firmado en su momento por unanimidad de todos los sindicatos y la administración.

Consideras que la repercusión en la calidad asistencial ha sido:

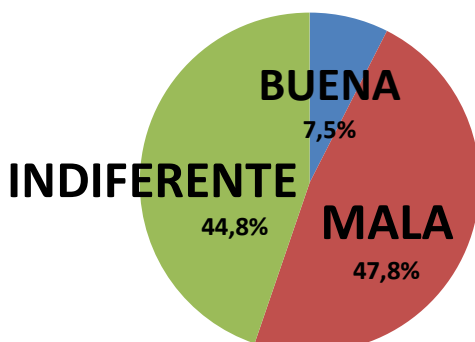

Tan solo un 7,5% consideran que ha mejorado la calidad asistencial, el resto se reparten entre indiferente y mala. Es llamativo este último dato: **casi la mitad de los médicos que han contestado consideran que la repercusión en la calidad asistencial ha sido MALA.**

Su impacto en tu calidad de vida (conciliación laboral y familiar) ha sido:

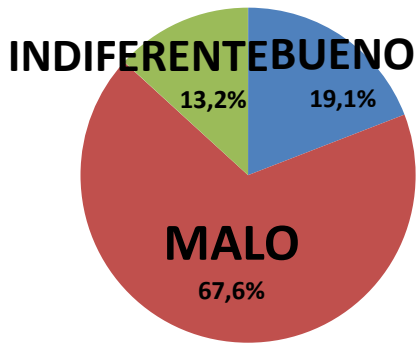

Para más de las dos terceras partes, **el nuevo modelo ha repercutido de forma negativa** en su calidad de vida.

Crees que la actividad en horario de "microguardia" (15:20 a 20:00) ha:

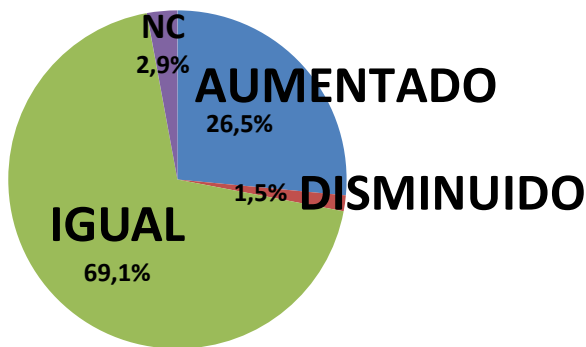

Aunque la mayoría de los encuestados opinan que la actividad en el horario de la microguardia no ha aumentado, existe **un porcentaje significativo del 26.5%** que opina que ha aumentado.

Tus retribuciones anuales han:

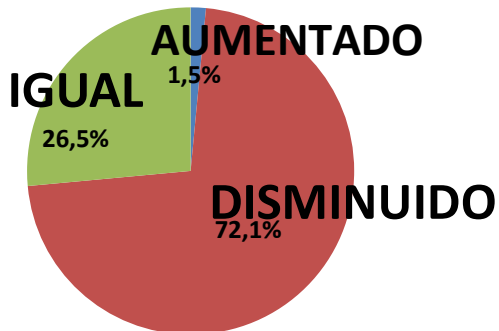

Hay un pequeño porcentaje de médicos que antes no hacían guardias y ahora sí por lo que sus retribuciones han aumentado, pero para la gran mayoría, **sus retribuciones han disminuido**. A ello debemos añadir el hecho de que ambos colectivos ahora realizan más viajes domicilio-trabajo, con el consiguiente incremento de gastos.

¿Dispones de un calendario anual preciso?

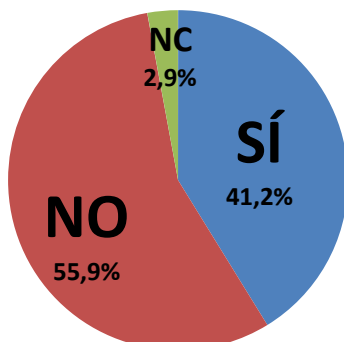

Más de la mitad de los profesionales **no disponen de un calendario anual preciso**.

Tu motivación profesional en estos meses ha:

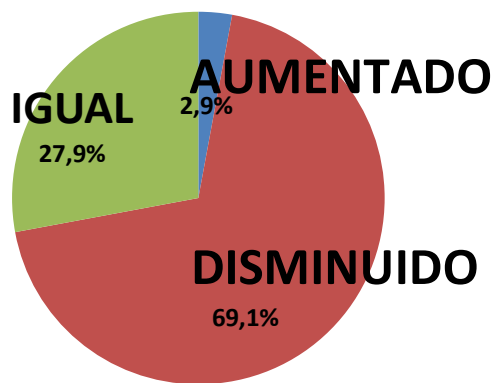

El dato es altamente preocupante: el 69.1% ha visto disminuida su motivación profesional.

La integración de los SUR en el EAP ha sido:

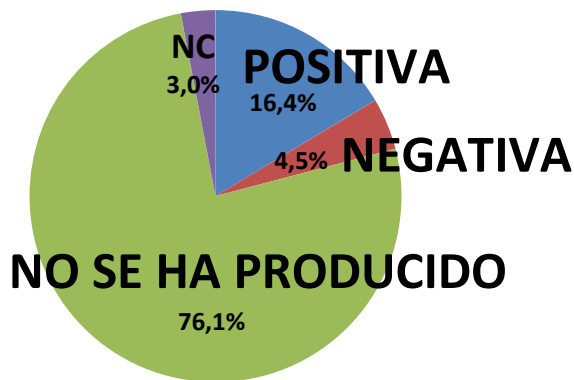

El 76.1% responde que la integración no se ha producido de hecho. Del resto, solo un pequeño porcentaje opina que dicha integración es negativa.

A la hora de establecer sustituciones por vacaciones, bajas, etc. el acuerdo ha sido:

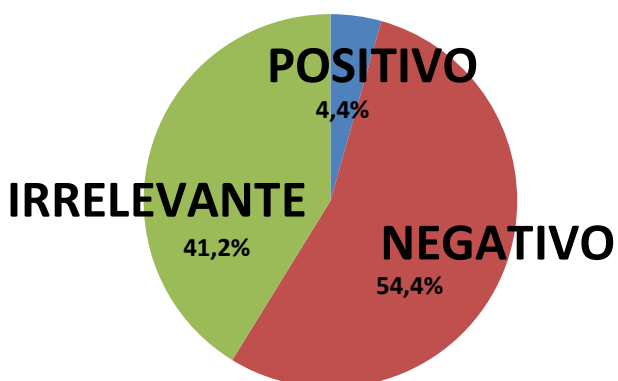

Para más de la mitad, el nuevo modelo perjudica la contratación de sustitutos.

Valora de 1 a 10 tu opinión sobre el acuerdo

Estadísticos

N	Válidos	147
	Perdidos	5
Media		2,31
Mediana		1,00
Moda		0

		Frecuencia	Porcentaje	Porcentaje válido	Porcentaje acumulado
Válidos	0	65	42,8	44,2	44,2
	1	10	6,6	6,8	51,0
	2	17	11,2	11,6	62,6
	3	12	7,9	8,2	70,7
	4	6	3,9	4,1	74,8
	5	11	7,2	7,5	82,3
	6	12	7,9	8,2	90,5
	7	4	2,6	2,7	93,2
	8	9	5,9	6,1	99,3
	9	1	,7	,7	100,0
	Total	147	96,7	100,0	
Perdidos	Sistema	5	3,3		
Total		152	100,0		

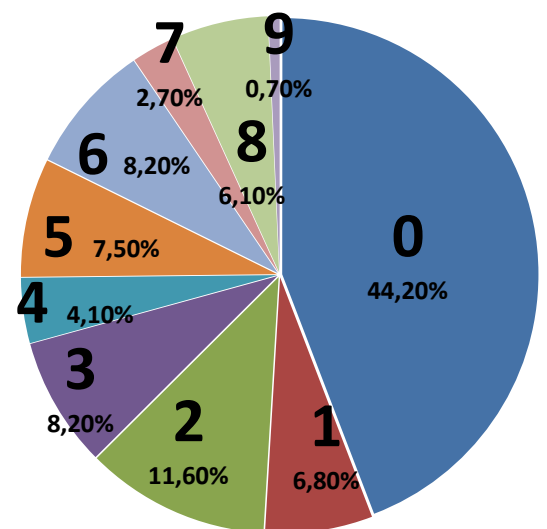
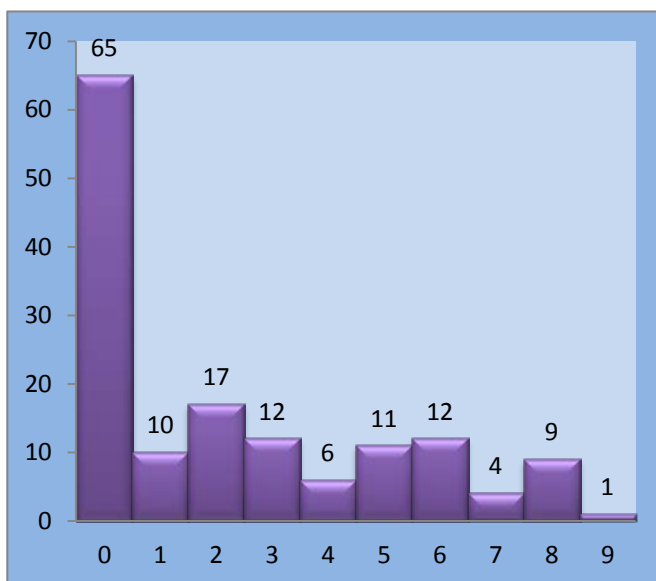

Más de la mitad de los encuestados puntúan entre 0 y 1 al nuevo modelo, suspendiéndolo el 75%. La media de las puntuaciones es de 2,32 puntos.